Livret d'Accueil

GÎTE "LA FERME DU BOIS"
10 PERSONNES

3 RUE DU FOUR
39130 MESNOIS

BIENVENUE

LA CONCIERGERIE de Fabienne
AU COEUR DU JURA

Bonjour !

Bienvenue chez nous ! Nous espérons que vous passerez un séjour mémorable et que vous repartirez avec de merveilleux souvenirs de votre passage. Nous avons pensé à tout pour que votre séjour se passe dans les meilleures conditions possibles. En cas de besoin, n'hésitez pas à nous contacter.

Présentation

VOTRE HÔTE

LA CONCIERGERIE
de Fabienne
AU COEUR DU JURA

Bienvenue !

La Conciergerie de Fabienne est ravie de vous accueillir et espére que vous vous sentirez comme chez vous.

J'ai préparé ce livret d'accueil qui contient des conseils sur les meilleurs sorties et restaurants de la région, ainsi que des informations détaillées sur les équipements de l'appartement pour rendre votre séjour aussi confortable que possible.

N'hésitez pas à le consulter et à me contacter si vous avez besoin de plus d'informations. Je suis là pour rendre votre séjour aussi agréable que possible.

Profitez bien de votre aventure et faites comme chez vous ! à très bientôt !

NOUS CONTACTER

Téléphone : 07 64 32 21 31
Site internet : laconciergeriedefabienne39.fr
Email : laconciergeriedefabienne39@gmail.com

ACCÈS AU GÎTE

LA FERME DU BOIS

Gîte jurassien

3 RUE DU FOUR - MESNOIS

Latitude : 46.60198
Longitude : 5.689958

PARKING DEVANT LE GÎTE

ACCÈS AU GÎTE

BOITE À CLÉ SITUÉE SUR LE CÔTÉ DE LA PORTE D'ENTRÉE

Faire le numéro et ouvrir le boîtier

PARKING

ARRIVÉE & DÉPART

Les Horaires

VOTRE ARRIVÉE | A PARTIR DE **17H**

Arrivée indépendante à l'aide d'une boîte à clé située sur le côté gauche de la porte d'entrée, code d'accès transmis le jour de l'arrivée.

VOTRE DÉPART | AU PLUS TARD **10H**

- Départ avant 10h
- Éteindre le chauffage
- Éteindre les lumières
- Sortir les poubelles et les déposer dans les poubelles bleues ou grises situées devant le gîte
- Faire votre vaisselle
- Défaire les lits et laisser les draps pliés au sol
- Laisser les serviettes pliées au sol
- Fermer fenêtres et portes
- Laisser les clés dans la boîte à clé

A propos du GÎTE

Nous sommes ravis de vous accueillir dans ce gîte spacieux et chaleureux, idéal pour un séjour au cœur du Jura. Avec une capacité de 10 personnes, il offre 4 belles chambres, chacune disposant de sa propre salle d'eau pour un confort optimal. Vous y trouverez également un salon convivial, une cuisine entièrement équipée et le Wi-Fi disponible pour rester connecté en toute simplicité.

Profitez également du jardin, dont une partie clôturée, parfait pour vous détendre en plein air et apprécier la quiétude des lieux.

Nous espérons que vous passerez un séjour inoubliable et que vous profiterez pleinement de tout ce que notre gîte et la région jurassienne ont à offrir.

✨ Bon séjour et à bientôt ! ✨

4 CHAMBRES
1 SALON
4 SALLES D'EAU

BUANDERIE
DRAPS
SERVIETTES

JARDIN
ABRI COUVERT
PARKING

Quelques RÈGLES

01
RESPECT DES LIEUX

Respecter la maison en prenant soin d'éviter toutes dégradations et en vous déchaussant à l'entrée.

02
ANIMAUX

Nous adorons les animaux mais ils ne sont pas acceptés lors de votre séjour.

03
NE PAS FUMER

Merci de ne pas fumer, ni de vapoter à l'intérieur de la maison.

04
FÊTES ET RÉCEPTIONS

Merci de ne pas organiser de fêtes et de limiter le bruit après 22h.

05
PERSONNE SUP

Nous n'acceptons pas de voyageur supplémentaire imprévu sans en avoir été informé.

06
SÉCURITÉ

Merci de respecter les règles de sécurité et de ne pas utiliser de matériel électrique dangereux.

Bon À SAVOIR

TÉLÉVISION

Télévision disponible dans le salon

CHAUFFAGE

Pompe à chaleur avec climatisation

VOLETS

Volets électriques

FENÊTRE DORTOIR

Fenêtre sécurisée avec fermeture à clé pour la protection des enfants. La clé est disponible sur le porte-clés du gîte.

POUBELLES

Poubelle bleue : tous les emballages et les papiers en vrac, non imbriqués, vidés et égouttés
Poubelle grise : en sac fermé à déposer dans les poubelles qui se trouvent devant le gîte.

PARKING

Parking devant le gîte

Bon À SAVOIR

TABLE DE JARDIN

Une table de jardin avec fauteuil disponibles

PARASOL

Disponible

CHAISES

Chaises longues et chiliennes

PLANCHA

Sur la terrasse. Nettoyer la plancha après chaque utilisation en utilisant de l'eau chaude et du liquide vaisselle

JEUX

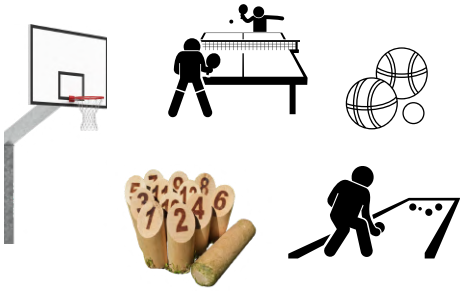

Table de ping pong avec raquettes, panier de basket, jeux de Molkky, boules plastiques pour enfants et terrain de boules avec 2 paires de boules et cercle.

Connection WIFI

RÉSEAU

LIVEBOX - 3122

MOT DE PASSE

LhrC4JvC4xJftrh9t7

la CUISINE

GAZ

Cuisinière à gaz équipée d'un système de sécurité permettant une coupure rapide, situé dans le placard à gauche de la cuisinière.

LE LAVE VAISSELLE

REFRIGERATEUR

PETIT ELECTROMENAGER

NESPRESSO PHILIPPS

- **à capsules**

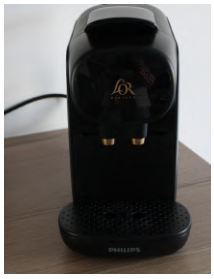

GRILLE PAIN, BOUILLOIRE, CAFETIERE A FILTRE

le LINGE

LES SERVIETTES

Une serviette de bain par personne, une serviette de toilette par couple, un tapis de bain, serviettes d'invité et torchons sont fournis.

Les serviettes de bain et de toilette sont réservées à un usage intérieur au gîte et ne doivent pas être utilisées à l'extérieur, notamment pour la plage.

LE LINGE DE LIT

Lits fait à votre arrivée

LA MACHINE À LAVER

- au niveau de la buanderie

Commodités A PROXIMITÉ

À PIED

COMMERCES
DISTANCE :

Aucun commerce alimentaire sur ce lieu

EN VÉLO

COMMERCES
DISTANCE : 3,5 KM

PONT DE POITTE : tous les commerces alimentaires

EN VOITURE

COMMERCES
DISTANCE : 7,5 KMS
CLAIRVAUX LES LACS : tous les commerces

DISTANCE : 16 KMS
LONS LE SAUNIER : tous les commerces

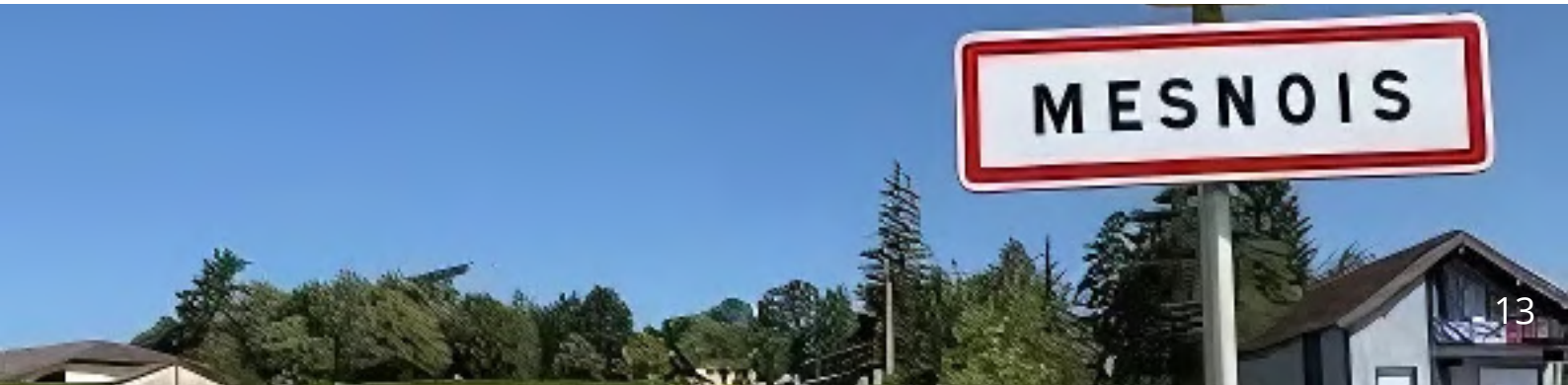

À faire, à voir...
VISITES

LIEU À VISITER 1
MENETRUX EN JOUX
Cascades du Hérisson

LIEU À VISITER 2
Les lacs dans le jura :
www.generationvoyage.fr/plus-beaux-lacs-jura/

LIEU À VISITER 3
Chateau Chalon
Village

LIEU À VISITER 4
MOIRANS EN MONTAGNE
Musée du Jouet

LIEU À VISITER 5
LONS LE SAUNIER
Musée de la Vache qui Rit

LIEU À VISITER 6
POLIGNY
Maison du comté

LIEU À VISITER 7
BEAUME LES MESSIEURS
Grottes et village

LIEU À VISITER 8
CERNON
Barrage de Vouglans

À faire, à voir ...
VISITES

LIEU À VISITER 9
THOIRIA

Fruitière 1900

LIEU À VISITER 10
LES ROUSSES

Fort des Rousses

LIEU À VISITER 11
ARC ET SENANS

Les Salines Royales

LIEU À VISITER 12
ARBOIS

La Maison Louis Pasteur

LIEU À VISITER 01

MENETRU EN JOUX

Cascades du Hérisson : un parcours de randonnées accessible au plus grand nombre et qui mène à plusieurs cascades impressionnantes

LIEU À VISITER 02

Les lacs dans le jura :
www.generationvoyage.fr/plus-beaux-lacs-jura/

LIEU À VISITER 03

CHATEAU CHALON

vIsitez ce village pittoresque perché sur une falaise, célèbre pour ses vins du Jura et ses vues panoramiques

LIEU À VISITER 04

MOIRANS EN MONTAGNE

Musée du Jouet : un musée interactif qui plaira autant aux enfants qu'aux adultes avec une collection impressionnante de jouets

LIEU À VISITER 05

LONS LE SAUNIER

Musée de la vache qui rit :

La Maison de La Vache qui rit est le lieu de référence de la mémoire de la marque. Elle offre aussi un regard unique sur l'une des aventures industrielles et marketing françaises les plus impressionnantes du 20ème siècle.

LIEU À VISITER 06

POLIGNY

Musée du comté :

Venez découvrir la nouvelle Maison du Comté dans un tout nouveau cadre. Le terroir et l'histoire du fromage AOP vous attendent.

LIEU À VISITER 07

BEAUME LES MESSIEURS

Un site spectaculaire avec des formations géologiques uniques les grottes sont accessibles par des visites guidées qui vous plongent dans l'histoire naturelle de la région.

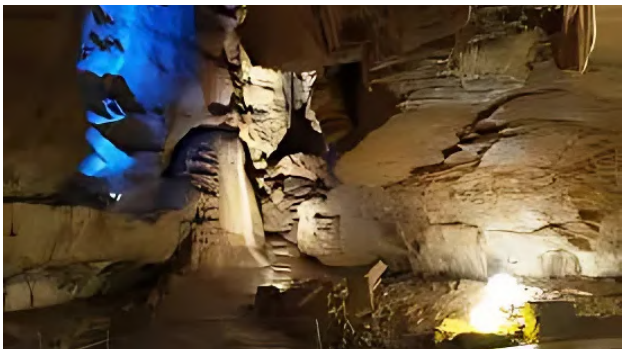

LIEU À VISITER 08

CERNON

Le Barrage de Vouglans est un barrage hydroélectrique de type voûte, situé sur la rivière de l'Ain, dans le département du Jura. Sa mise en service en 1968 est à l'origine du lac de Vouglans

LIEU À VISITER 09

THOIRIA

Visitez une fromagerie pour découvrir le processus de fabrication à l'ancienne du célèbre fromage comté.

LIEU À VISITER 10

LES ROUSSES

Fort des Rousses : au cœur du Parc naturel du Haut Jura à 1150 m d'altitude, le fort des Rousses abrite plus de 190 000 meules de Comté dans des conditions d'affinage exceptionnelles.

LIEU À VISITER 11

ARC ET SENANS

La Saline royale est une ancienne saline du XVIIIe siècle en activité jusqu'en 1895, construite à Arc-et-Senans dans le Doubs en Bourgogne-Franche-Comté.

LIEU À VISITER 12

ARBOIS

La maison de Louis Pasteur à Arbois est une maison historique située à Arbois dans le Jura où a vécu et travaillé Louis Pasteur (1822-1895).

À faire, à voir ...
ACTIVITÉS

ACTIVITE 1
CLAIRVAUX LES LACS ET DOUCIER
Parc aventure

ACTIVITE 2
Jur'aventures

ACTIVITE 3
LAMOURA
GAIA loisirs

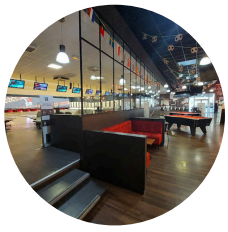

ACTIVITE 4
LONS LE SAUNIER
10 55 Bowling, laser games, trampolines, réalité virtuelle

ACTIVITE 5
PONT DE POITTE
Canöe Kayak

ACTIVITE 6
DOMAINE DE CHALAIN
Trotinettes électriques tout terrain

ACTIVITE 7
BOIS D'AMONT
Musée de la Boissellerie

ACTIVITE 8
FONTENU
Forêt de jeux en pleine nature

LIEU À VISITER 01

CLAIRVAUX LES LACS ET DOUCIER

Parc aventure et village des Ecureuils

L'accrobranche de Doucier et de Clairvaux, vous propose 10 parcours aventures accrobranches de tous niveaux avec ligne de vie continue dès 6 ans. le Village des écureuils dès 2 ans et demi.

LIEU À VISITER 02

JUR'AVENTURES

Toute nouvelle, l'application vous dévoile les trésors du Jura. À pied ou à vélo, en extérieur ou dans un musée, mettez-vous dans la peau d'un explorateur, d'un aventurier ou d'un chasseur de trésors et laissez-vous prendre au jeu.

LIEU À VISITER 03

LAMOURA

Parc de loisirs insolite : filets suspendus , jeux géants en bois, sentier LudiK', Trottinettes Electriques, Explor'Games, Escape Games Apéro, Boutique de Jeux, spectacles, concerts, Guinguette et produit locaux. Venez vous amuser en famille à pied, en l'air ou à dos de cheval pour des expérience inoubliables et ludiques à Lamoura !

LIEU À VISITER 04

LONS LE SAUNIER

1055

18 pistes de bowling, Tac-Tic Room, Kid Park géant, Parcours Gonflable, Trampoline Park, Virtual Park (VR), Laser Game sur 2 étages, Mini Golf Black Light, Parcours Aventure (escalade ludique), jeux d'arcades et billards …

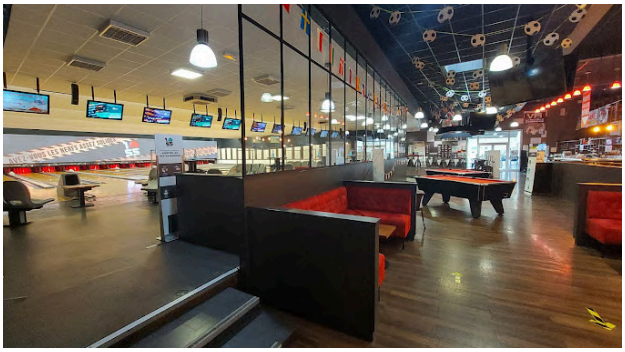

LIEU À VISITER 05

PONT DE POITTE

Canoë Kayak Pontois sur la rivière d'ain, parcours de : 6 kms, 12 kms, 20 kms et 24 kms

LIEU À VISITER 06

DOMAINE DE CHALAIN

Trottinette Électrique Tout-Terrain : Partez à la conquête de paysages époustouflants avec une trottinette électrique. L'aventure incontournable au Domaine de Chalain.

LIEU À VISITER 07

BOIS D'AMONT

Musée de la Boissellerie

Le voyage guidé des ateliers : un hommage à l'ingéniosité des artisans du bois qui ont su exploiter toutes les qualités de l'épicéa qu'il soit scié, percé, tranché, fendu, découpé ou enroulé, étampé, cuit, collé ou encore agrafé. Une découverte de l'évolution des technologies, pour mieux saisir la complicité des hommes à leur terroir.

LIEU À VISITER 08

FONTENU

Le Roclin des Bois

Au cœur du Pays des Lacs, dans le Jura, sur 2 hectares de forêt, partez à la découverte en famille d'une trentaine de jeux en bois !

A proximité
RESTAURANTS

TARIF : A LA CARTE

RESTAURANT
CLAIRVAUX LES LACS
Local Bon & Beau (LBB)
Rue Traversière
39130 CLAIRVAUX LES LACS
Tél. 03 84 25 80 76

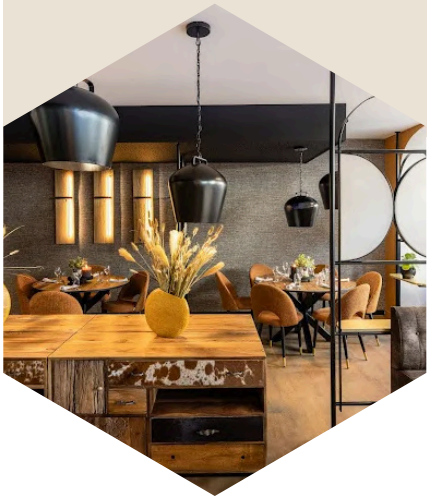

TARIF : 18-40€

DOUCIER
La Maison du Lac
806 rue des 3 Lacs
39130 DOUCIER
Tél. 03 84 25 71 21

TARIF : À LA CARTE

RESTAURANT
LE FRASNOIS
Le Coin d'En Haut
7 lieu dit le Coin d'En Haut
39130 LE FRASNOIS
Tél. 03 84 24 07 95

TARIF : 26-43€

RESTAURANT

Auberge du Hérisson
5 route des lacs d'Ilay
39150 LA CHAUX DU DOMBIEF
Tél. 03 84 25 58 18

TARIF : CARTE

RESTAURANT

La Cascade
13 lieu dit Jardins Mercier
39130 LA FRASNEE
Tél. 03 84 25 82 56

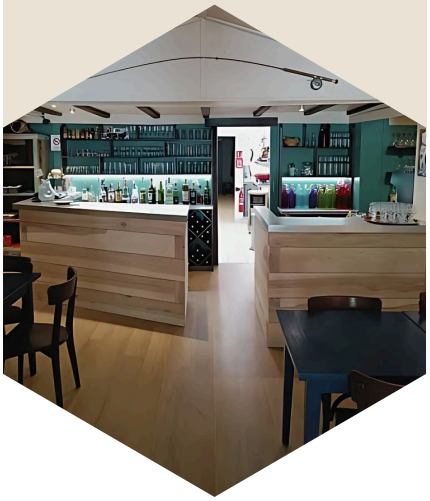

TARIF : 20-30€

RESTAURANT
MESNOIS
Le Petit Montagnard
12 Grande Rue
39130 MESNOIS
Tél. 03 84 48 32 51

A proximité
RESTAURANTS

TARIF : 40-50€

RESTAURANT
LONS LE SAUNIER
Ô Tablier
20 rue Emile Monnot
39000 LONS LE SAUNIER
Tél. 03 84 24 26 59

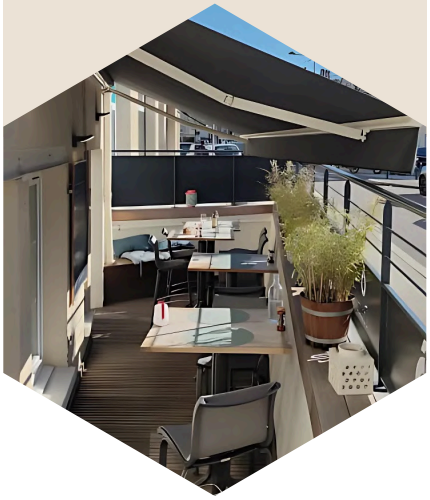

TARIF : €

RESTAURANT
LONS LE SAUNIER
La Table de Perraud
11 Place Perraud
39000 LONS LE SAUNIER
Tél. 03 84 86 49 68

TARIF : 40-70€

RESTAURANT
CHATEAU CHALON
Le Bouchon du Chateau
2 rue Saint Jean
39210 CHATEAU CHALON
Tél. 03 84 25 18 60

TARIF : 31-45€

RESTAURANT
PASSENANS
La Toupie
84 rue de l'Asile
39230 PASSENANS
Tél. 03 84 44 38 99

TARIF : 28 - 40 €

RESTAURANT
MOIRANS EN MONTAGNE
Le Regardoir
45 avenue de Franche-Comté
39260 MOIRANS-EN-MONTAGNE
Tél : 03 84 42 01 15

TARIF : 48-76€

RESTAURANT
GRUSSE
Autour de l'Atre : restaurant gastronomique écoresponsable, proposant une cuisine au feu de bois de produits selectionnés avec soin

Numéros URGENCES

112
POMPIERS

15
SAMU

17
POLICE

CENTRE HOSPITALIER JURA SUD LONS
DISTANCE : 500 M

55 rue du Docteur Jean Michel
39000 LONS LE SAUNIER

Téléphone : 03 84 35 60 00
Web : www.hopitaux-jura.fr

POLE SANTE
DISTANCE : 3,5 KM

56 GRANDE RUE
3130 PONT DE POITTE

Téléphone : 03 84 44 61 27
Médecin de garde : 39 66

PHARMACIE CENTRALE
DISTANCE : 3,5 KM

41 GRANDE RUE
39130 PONT DE POITTE

Téléphone : 03 84 48 34 05
pharmacie de garde : 032 423 22 32 (numéro gratuit)

Avant de PARTIR

- Sortez les poubelles
- Videz le réfrigérateur
- Défaire les lits, sans les alèses
- Eteindre les radiateurs, fermez les fenêtres et la porte
- Déposez les clés dans la boîte à clé

A bientôt
MERCI !

Nous vous remercions sincèrement d'avoir choisi notre gîte pour votre séjour. Nous espérons que vous avez passé un excellent moment ici.

Nous espérons vous accueillir à nouveau très bientôt. N'hésitez pas à revenir nous rendre visite, notre porte vous sera toujours ouverte.

Nous vous souhaitons un retour en toute sécurité chez vous.

Merci encore et à bientôt !

VOTRE AVIS ★★★★★

Votre satisfaction est notre satisfaction !
Vous avez apprécié votre séjour ?
N'hésitez pas à nous laisser un avis sur
laconciergeriedefabienne39.fr